Nederlandse Emissieautoriteit
Dutch Emissions Authority

Versie 12/2022

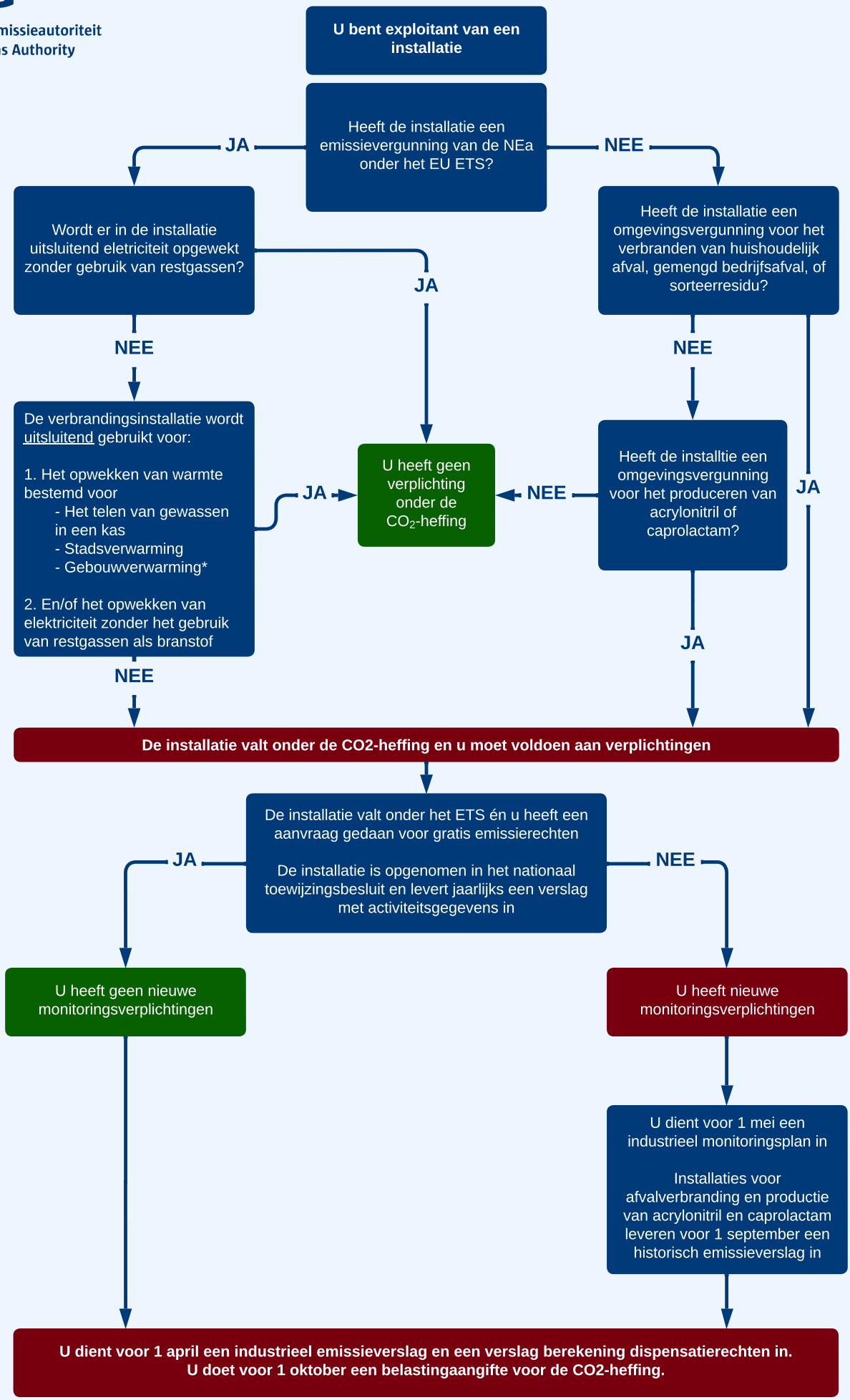

* indien naast gebouwverwarming kleine hoeveelheden warmte voor andere doeleinden worden ingezet, blijft de uitzondering van toepassing