

neea

— **Nederlandse Emissieautoriteit**

— **Dutch Emissions Authority**

## Doel van de bijeenkomst

- Nu: Nieuwkomers in het systeem informeren over de basisprincipes van het EU ETS
- Straks: Informeren over afsluiting handelsjaar 2016
- Ruimte voor bedrijfsspecifieke vragen tijdens pauzes  
> spreekuren meldingen
- Netwerken

## Waar doen we het voor?

Emissiehandel wordt ingezet om de uitstoot van broeikasgassen te verminderen. Verlaging van broeikasgassen is beleid om klimaatverandering tegen te gaan, en afhankelijkheid van fossiele brandstof te verlagen.



# Principe emissiehandel > cap & trade

Binnen het EU ETS is een plafond van emissierechten beschikbaar dat gelijkstaat aan de totale toelaatbare CO<sub>2</sub> - uitstoot, de 'cap'.

CO<sub>2</sub> -uitstoot wordt teruggebracht door daling van de 'cap'.

-1,74% per jaar

-2,2% per jaar.

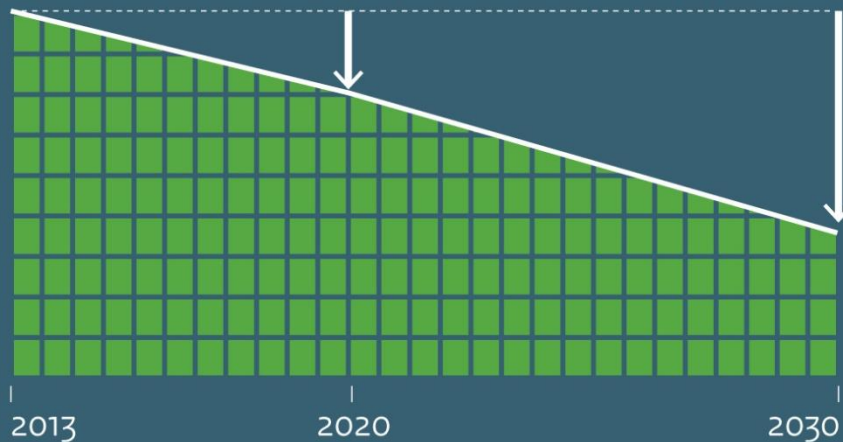

De rechten onder het plafond zijn in de periode 2013-2020 als volgt onderverdeeld:

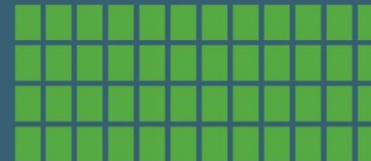

**48%** wordt via veilingen op de markt gebracht

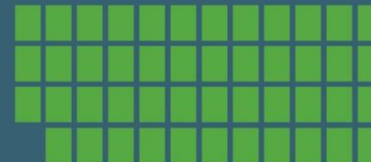

**47%** wordt gratis aan bedrijven toegewezen (zie uitleg carbon leakage)



**5%** is gereserveerd voor nieuwe installaties of uitbreidingen van bestaande installaties.

# Principe emissiehandel > emissierechten

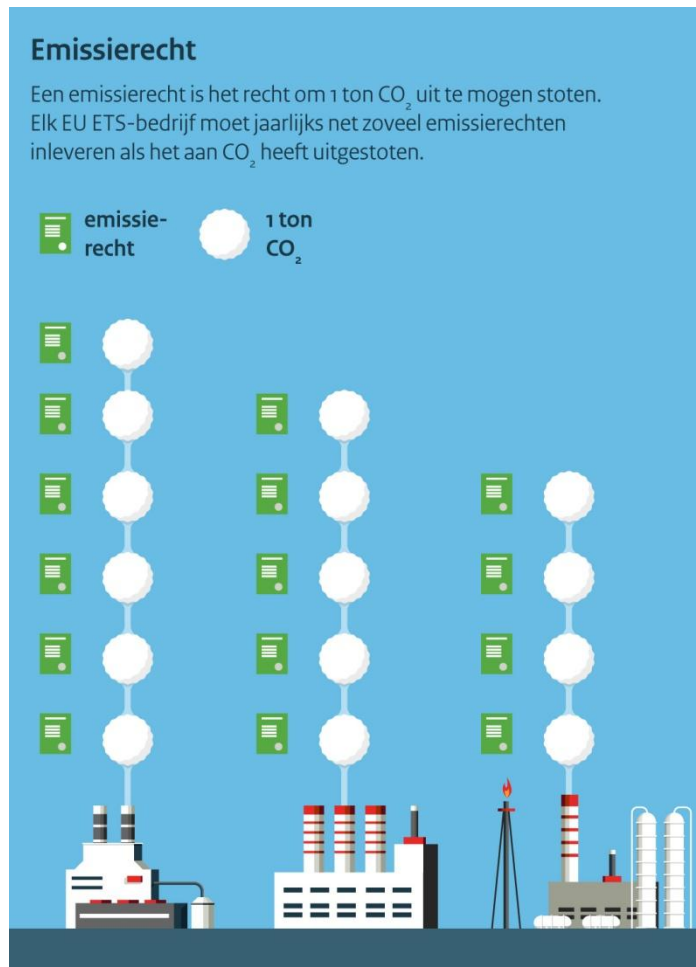

# Principe emissiehandel > trade

## De 'trade' vindt plaats door transacties van emissierechten

Wanneer een bedrijf niet genoeg rechten heeft, moet het bijkopen.

Bij minder CO<sub>2</sub>-uitstoot kan een bedrijf overtollige rechten verkopen.

Doordat er vraag en aanbod is in emissierechten, krijgt CO<sub>2</sub>-uitstoot een prijs. Bedrijven maken een afweging wat het goedkoopst is:

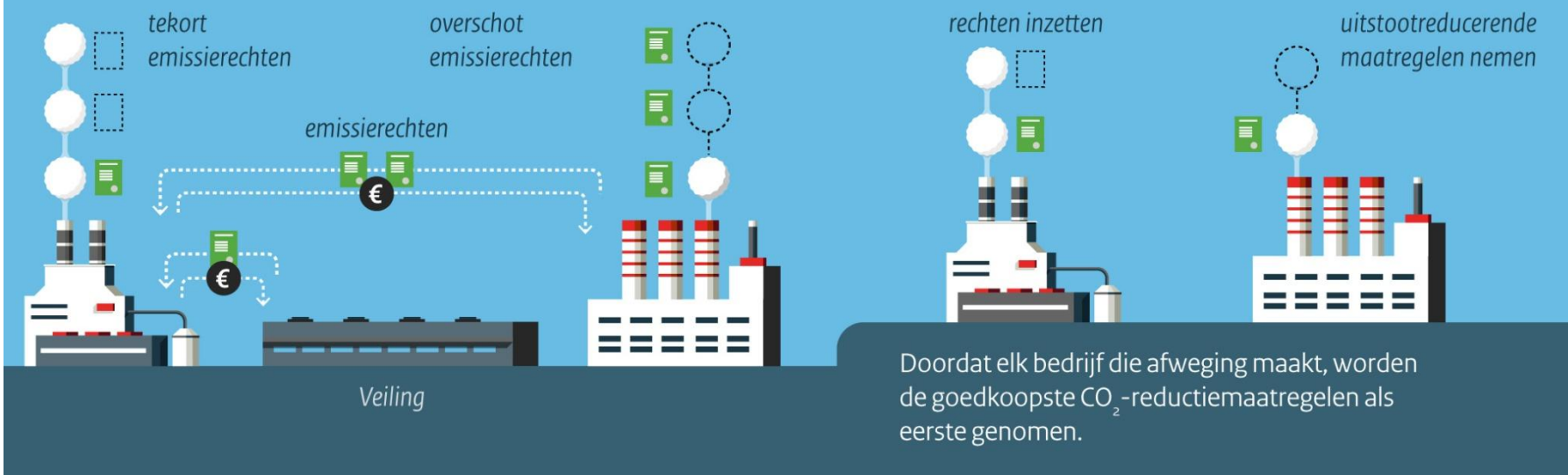

## Werking systeem

- Uitstoot en rechten in balans
- Uitstoot monitoren
- Rechten via toewijzing, veiling, aankoop
- Tekort bijkopen, overschot verkopen
- Vraag & aanbod > prijs
- Keuze: reduceren of extra rechten kopen
- Kosteneffectief

## Relevante partijen EU ETS

verificateur

NEa

Europese  
Commissie

handels-  
partijen

inrichting

Ministerie  
IenM / EZ



## Rol van de NEa

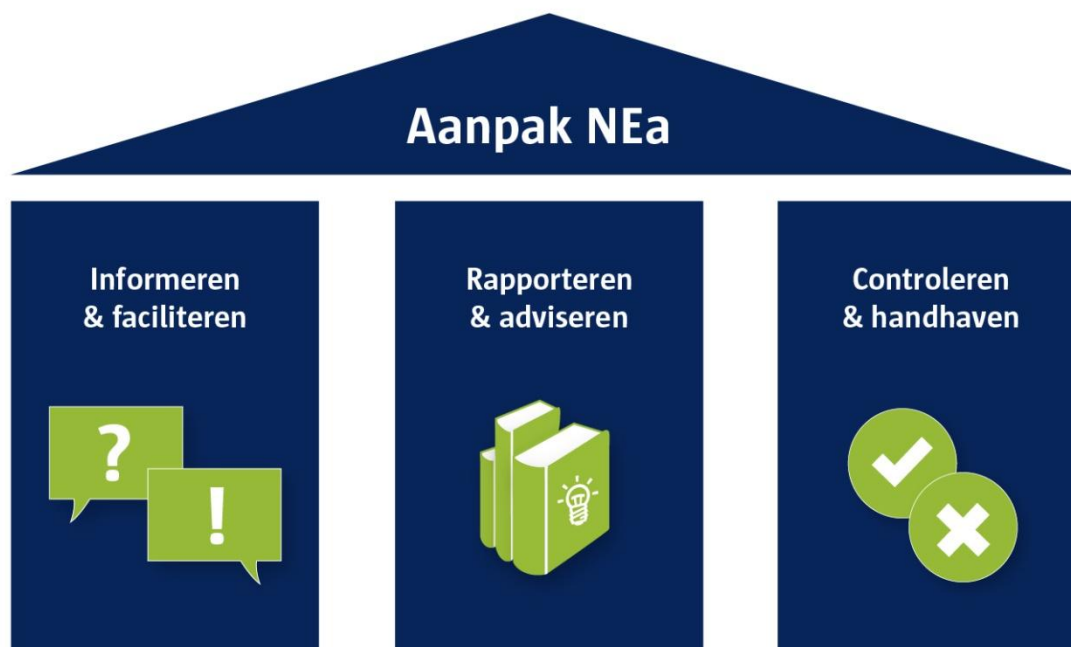

## NEa - organisatie

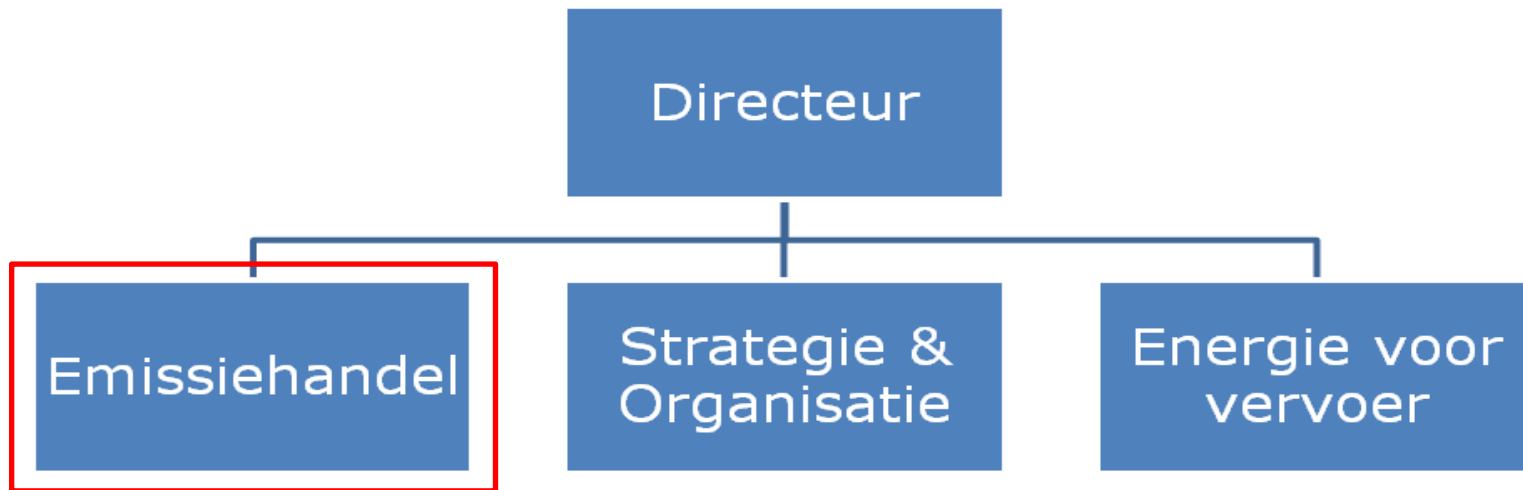

## Op de hoogte blijven van ontwikkelingen?



[www.emissieautoriteit.nl](http://www.emissieautoriteit.nl)

nea

Nederlandse Emissieautoriteit

Dutch Emissions Authority

Meldingen, emissieverslag en verificatie

*Charlotte Spitters*



## Inhoud

- Melden van veranderingen
- Invullen emissieverslag
- Verificatie en verbeterreportages

# Nalevingscyclus emissiehandel

Aanvragen emissievergunning  
 Openen rekening  
 Aanvragen emissierechten

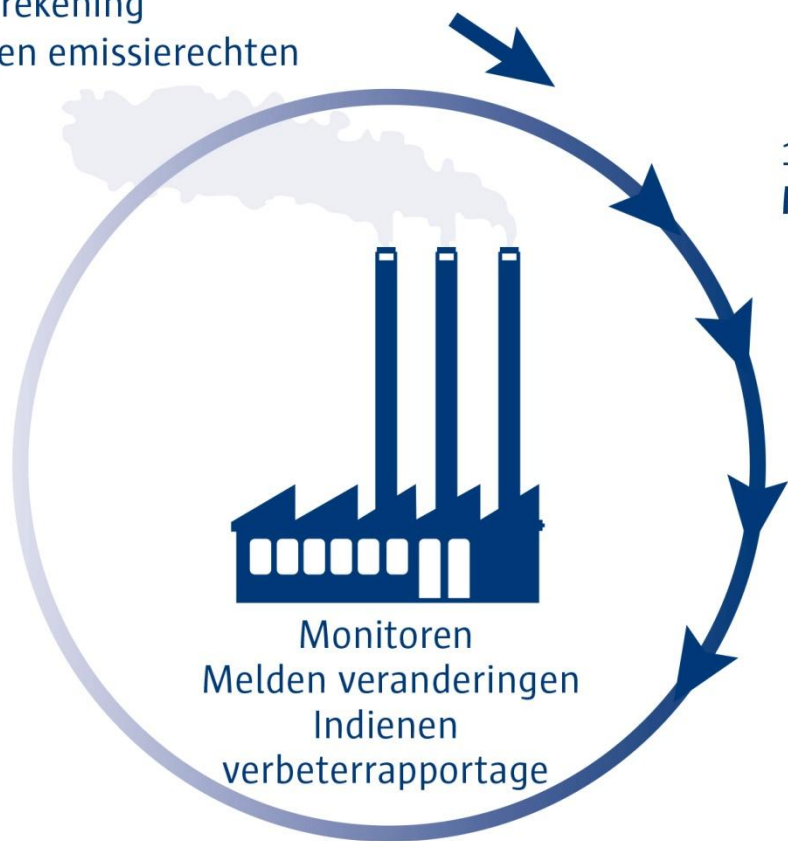

19 januari  
**Melden veranderingen toewijzing**

februari  
**Ontvangen rechten**

31 maart  
**Indienen geverifiëerd emissieverslag**

30 april  
**Inleveren rechten**

Monitoren  
 Melden veranderingen  
 Indienen  
 verbeterportage

## Veranderingen doorgeven

- ✓ Contact en bedrijfsgegevens
- ✓ Veranderingen in monitoring
- ✓ Veranderingen in gratis toewijzing

Op onze website:

<https://www.emissieautoriteit.nl/onderwerpen/meldingen-ets>

## Veranderingen in contactgegevens

- Veranderingen in bedrijfs- en contactgegevens kunnen worden doorgevoerd via een online formulier op de website.
- Na toets worden nieuwe gegevens doorgevoerd in de systemen van de NEa en worden eventuele nieuwe logingegevens verstrekt.



## Meldingen monitoring

- Significante wijzigingen van het monitoringsplan:
  - ✓ Alle wijzigingen die effect hebben op de monitoringsmethode en de nauwkeurigheid van uw emissiecijfers.
    - B.v. Nieuwe standaardwaarden, verandering van tiers etc
- Niet significante wijzigingen van het monitoringsplan
  - ✓ Alle wijzigingen die niet significant zijn
    - B.v. wijziging van procedure over verantwoordelijkheden

## Meldingen monitoring

- Tijdelijke afwijking
  - ✓Tijdelijk niet halen van tiers
  - ✓Tijdelijk bijplaatsen van emissiebronnen zonder effect op de monitoringssystematiek

## Deadlines

Verandering	Deadline
Significante wijziging MP	Vooraf
Niet-significante wijziging MP	Jaar van doorvoering, uiterlijk 31-12
Tijdelijke wijziging MP	5 dagen na ontstaan wijziging, of maandelijks
Wijziging monsternemingsplan	Vooraf
Melding meting (CEMS)	2 weken voor meting
Zie meldingendossier op de website: <b><a href="http://www.emissieautoriteit.nl/onderwerpen/meldingen-ets">www.emissieautoriteit.nl/onderwerpen/meldingen-ets</a></b>	

-> melden gaat via uw beveiligde omgeving in het Nea loket

## Meldingen toewijzing

- Alleen relevant voor bedrijven met een gratis toewijzing
  - ✓ Procedure 25 op tabblad K van het MP
  - ✓ Jaarlijkse controle van het activiteitsniveau
  - ✓ Controle van de capaciteit na relevante fysieke wijzigingen
- Niet naleving is een overtreding. -> Lees de leidraad veranderingen toewijzing op onze website

# DEMO Emissieverslag

## Verificatie

### ✓ Verificatieverslag

Opmerkingen in verificatieverslag kunnen leiden tot verbeterrapportage

- Aanbevelingen tot verbeteringen
- Non-conformiteiten

### ✓ Verbeterrapportage

- Niet halen van tiers
- Opmerkingen verificateurs
- Deadline: 30 juni

## Vragen?



nea

Nederlandse Emissieautoriteit  
Dutch Emissions Authority

## Introductie CO2-register

*Bas Kroon*





## Introductie CO<sub>2</sub>- register

- Centraal Europees CO<sub>2</sub>-register, opgebouwd uit 31 'nationale' delen
- Werken in register vergelijkbaar met online bankieren
- Transacties met emissierechten i.p.v. geld
- Toegang via een beveiligde website
- E-mailadres, wachtwoord en sms-code nodig om in te loggen

## Toegang tot het CO2-register

1. U hebt een EU Login-account:
  - registratie van inloggegevens: e-mailadres, wachtwoord en 06-nummer
2. U bent gebruiker in het Nederlandse deel van het CO2-register
3. U bent als rekeningbevoegde of fiatteur gekoppeld aan een rekening

**Wijzigt er iets aan uw gegevens? Zelf wijzigen in EU Login, NEa wijzigt uw gegevens in het CO2-register.**

## Exploitanttegoedrekening

- Elke deelnemer aan het EU ETS heeft een ETR
- Rekening waarop nalevingshandelingen uitgevoerd moeten worden:
  - Invoeren + laten verifiëren van emissiecijfer (31 maart)
  - Inleveren van voldoende emissierechten (30 april)
- Toewijzing van gratis emissierechten? Uiterlijk 28 februari ontvangt u de rechten op uw ETR

# Schermafdruk - Rekeningen

European Commission  
Climate Action  
Energy for a Changing World

**Zoekcriteria rekeningen**

Identificatiecode	Naam	Status	Periode
<input type="text"/>	<input type="text"/>	Rekeningstatus <input type="button" value="v"/>	-- Kies een periode -- <input type="button" value="v"/>
Type	Naam rekeninghouder	Identificatiecode installatie/vliegtuigexploitant	Groep
Exploitanttegoedrekening <input type="button" value="v"/>	<input type="text"/>	<input type="text"/>	-- Alle -- <input type="button" value="v"/>
Gestorte emissierechten			
--Alle-- <input type="button" value="v"/>			

**Zoekresultaten rekeningen**

<input type="button" value="v"/> <input type="button" value="v"/>	Pagina 1 / 1 (2 rijen gevonden)	<input type="button" value="v"/> <input type="button" value="v"/>
---	---------------------------------	---

Nummer	Naam	Type	Periode	Groep	Saldo	Status	Naam rekeninghouder	Identificatiecode installatie/vliegtuigexploitant
<a href="#">EU-100-16117-0-53</a>	De Rode Roos	Exploitanttegoedrekening	0	NL	51.000	Open	De Tuinder BV	13913
<a href="#">EU-100-16122-0-28</a>	De Gele Tulp	Exploitanttegoedrekening	0	NL	39.000	Open	De Tuinder BV	13916

<input type="button" value="v"/> <input type="button" value="v"/>	Pagina 1 / 1 (2 rijen gevonden)	<input type="button" value="v"/> <input type="button" value="v"/>
---	---------------------------------	---

## Typen gebruikers

- Rekeningbevoegde (min. 2)
  - initieert acties
  - voert nalevingshandelingen uit
- Fiatteur (optioneel)
  - keurt acties goed
- Passief rekeningbevoegde (optioneel)
  - geen taken
  - kan alleen rekeninggegevens bekijken

# Schermafdruck - Rekeningbevoegden

Rekening - Hoofdgegevens	Rechten	Rekeningbevoegden	Fiatteurs	Installatie	Gegevens contactpersoon	Naleving	Verificateur	Vertrouwde tegenrekeningen
Rekeningsoverzichten								
ID	Naam rekeninghouder	Rekeningnaam	Rekeningstatus	Type rekening				
EU-100-16122-0-28	De Tuinder BV	De Gele Tulp	Open	Exploitanttegoedrekening				
Aantal rekeningbevoegden op deze rekening	Aantal passief rekeningbevoegden op deze rekening	Aantal gedeactiveerde rekeningbevoegden op deze rekening	Aantal geactiveerde rekeningbevoegden op deze rekening	Minimum aantal rekeningbevoegden toegestaan op deze rekening	Maximum aantal rekeningbevoegden toegestaan op deze rekening			
2	0	0	2	2	6			

[Rekeningbevoegde toevoegen](#)

**Rekeningbevoegde 1**

**URID**  
NL397124111813

**Naam**  
Bas KROON

**Naam bedrijf/organisatie**

**Afdeling**

**Functie**

**Adres**  
Straat 1,  
1221 AA  
Den Haag  
Netherlands

**E-mailadres**  
bas.kroon@emissieautoriteit.nl

**Telefoon 1**  
+32138513

**Telefoon 2**  
+1231853186

## Typen emissierechten

- EUA's:
  - rechten die aan bedrijven worden toegewezen of via veilingen op de markt terecht komen
  - rechten die door bedrijven ingeleverd moeten worden om emissies te compenseren
- CER's: rechten uit CDM-projecten (emissiereducerende projecten in ontwikkelingslanden)
  - CER's kunnen beperkt omgeruild worden voor EUA's

# Schermafdruck - Rechten



[Terug naar zoeken](#)

[Rekening - Hoofdgegevens](#)
[Rechten](#)
[Rekeningbevoegden](#)
[Fiatteurs](#)
[Installatie](#)
[Gegevens contactpersoon](#)
[Naleving](#)
[Verificateur](#)
[Vertrouwde tegenrekeningen](#)

[Rekeningsoverzichten](#)

ID	Naam rekeninghouder	Rekeningnaam	Rekeningstatus	Type rekening
EU-100-16117-0-53	De Tuinder BV	De Rode Roos	Open	Exploitanttegoedrekening

Unit Type	Balance
Emissierechten (EUA's)	36.000
CER	15.000
<b>Totaal:</b>	<b>51.000</b>

<< << Pagina 1 / 1 (2 rijen gevonden) >> >> 10

Type eenheid	Oorspronkelijke KP	Toepasselijke KP	Projectnummer	Project track	Geldig	Niet geldig	Saldo	Gereserveerd voor transactie
Emissierechten (EUA's)	2	2			0	0	36.000	1.100
CER	2	2	PL3231412		15.000	0	15.000	0
<b>Totaal:</b>							<b>51.000</b>	

<< << Pagina 1 / 1 (2 rijen gevonden) >> >> 10

GROEN: kan op een EU-rekening worden gehouden en gebruikt

ROOD: kan niet op een EU-rekening worden gehouden en gebruikt

Transactie voorstellen



## Transacties

- Verschillende typen transacties met verschillende regels
- Enerzijds inleveren + omruilen: simpele set van regels
- Handelstransacties: complexe set van regels
- Veel veiligheidsmaatregelen bij uitvoeren transacties

## Veiligheid CO2-register

- 4-ogenprincipe
- Sms-code per transactie
- Handelstransacties alleen naar vertrouwde tegenrekeningen + na wachtperiode van 26 uur
- Meer informatie over veiligheidsmaatregelen tijdens de presentatie vanmiddag

## Vragen?

